GBS

Great Britain STEM

TIẾNG ANH STEM LÀ GÌ?

Là một phương pháp học tích hợp liên môn của 4 lĩnh vực: Khoa học,Công nghệ, Kỹ thuật, Toán học và được học bằng tiếng Anh.

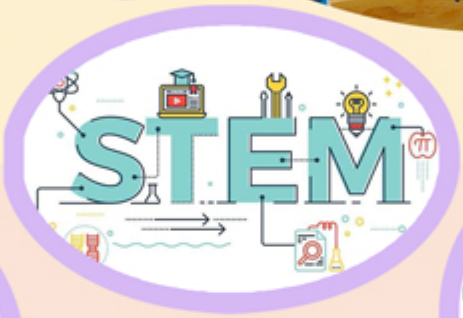

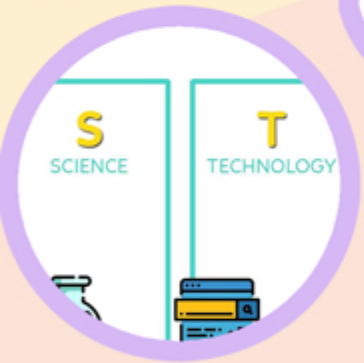

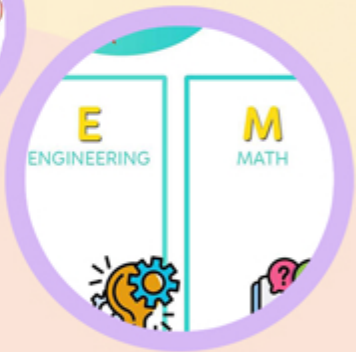

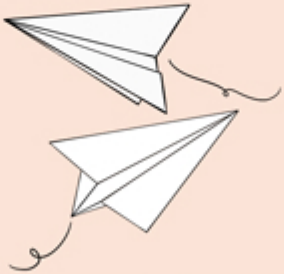

TỔNG QUAN VỀ CHƯƠNG TRÌNH GBS

- *Được nghiên cứu bởi Tổ chức Giáo dục The Learning Partnership (TLP) của Anh Quốc – một đơn vị đi đầu trong lĩnh vực giáo dục STEM*
- *Các đối tác nghiên cứu của TLP: Trường đại học Oxford, Lực Lượng Không Quân Hoàng Gia Anh, Lực Lượng Hải Quân Hoàng Gia Anh và công ty Micro:bit.*
- *Được triển khai độc quyền tại Việt Nam bởi Công ty Cổ phần Đầu tư Giáo dục Quốc Đỉnh.*

VÌ SAO GBS ƯU VIỆT?

1. *HỌC SINH ĐƯỢC HỌC VÀ THỰC HÀNH TIẾNG ANH GIAO TIẾP CÙNG NHƯ TIẾNG ANH CHUYÊN NGÀNH VỀ KHOA HỌC, CÔNG NGHỆ, KỸ THUẬT, TOÁN HỌC.*
2. *HỌC SINH ĐƯỢC PHÁT TRIỂN CÁC KỸ NĂNG CỦA CÔNG DÂN THẾ KỈ 21:*
   - *Kỹ năng làm việc nhóm*
   - *Kỹ năng lập số dự án*
   - *Kỹ năng lãnh đạo*
   - *Kỹ năng giải quyết vấn đề*
   - *Kỹ năng tư duy phản biện*
   - *Kỹ năng sáng tạo*
3. *HỌC SINH ĐƯỢC TLP CẤP CHỨNG CHỈ SAU MỖI KHÓA HỌC, ĐƯỢC THAM GIA CÁC KỲ THI QUỐC GIA VÀ QUỐC TẾ.*

Công ty CP Đầu Tư Giáo Dục QUỐC ĐỈNH

EBES Excellent Bristish English Speaking

The Learning Partnership .com

SLC STEM Learning Center

ROYAL AIR FORCE